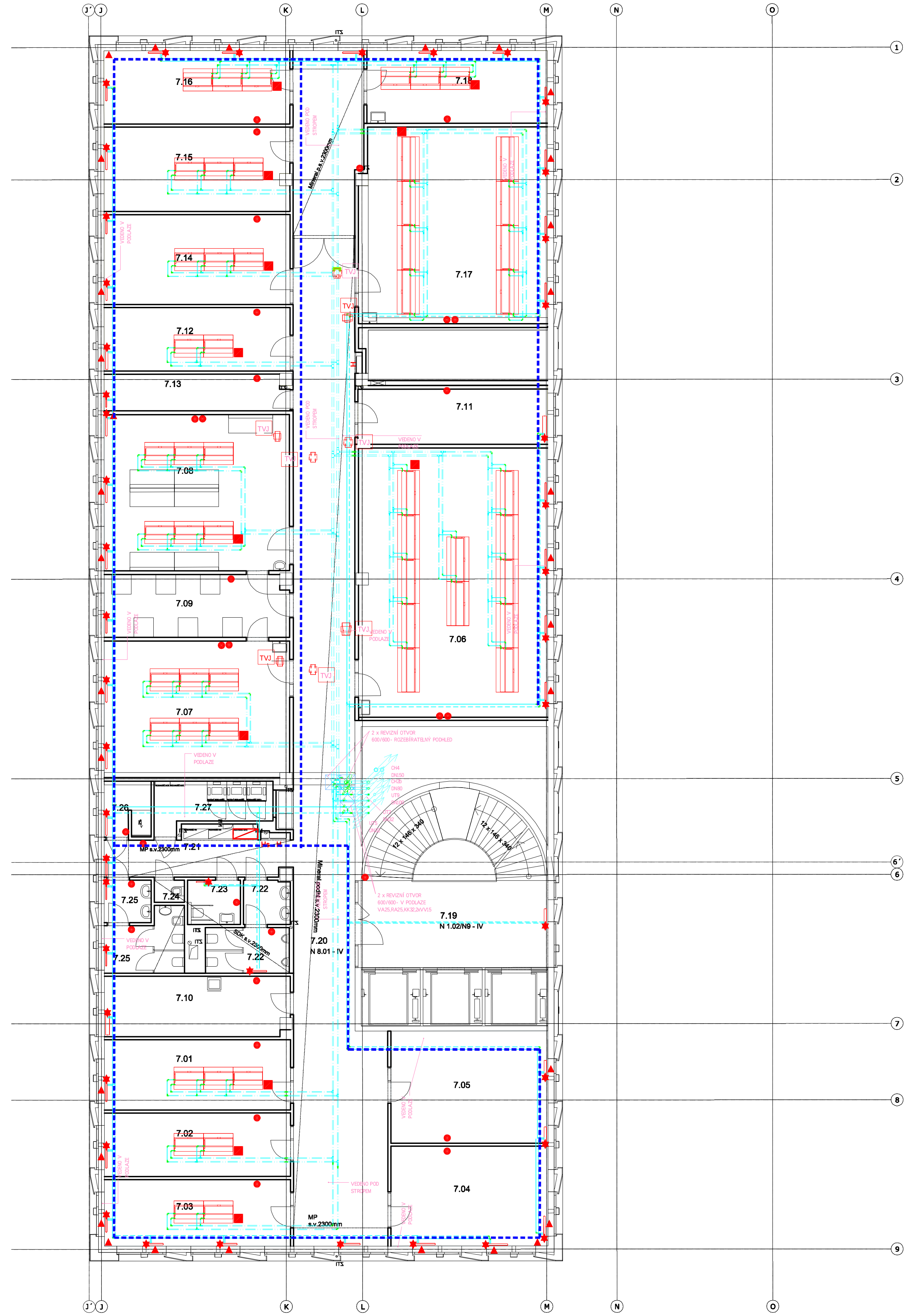

TABULKA MÍSTNOSTÍ 7NP

Č.	KOD	NÁZEV MÍSTNOSTI	PLOCHA(m2)		PODLAHA	STĚNA
KATEDRA INFORMATIKY						
7.01	KI	11 KANCELÁŘ	21,5	E.2	Zdvoj. rozeb. - zátěž. koberec	Interiérový nátěr,pohled.beton
7.02	KI	12 KANCELÁŘ	19,4	E.2	Zdvoj. rozeb. - zátěž. koberec	Interiérový nátěr,pohled.beton
7.03	KI	13 KANCELÁŘ - EXTERNISTÉ	20,4	E.2	Zdvoj. rozeb. - zátěž. koberec	Interiérový nátěr,pohled.beton
7.04	KI	14 KANCELÁŘ - EXTERNISTÉ	25,8	E.2	Zdvoj. rozeb. - zátěž. koberec	Interiérový nátěr,pohled.beton
7.05	KI	15 KANCELÁŘ - DOKTORANDI	29,0	E.2	Zdvoj. rozeb. - zátěž. koberec	Interiérový nátěr,pohled.beton
7.06	KI	18 PC LABORATOŘ	84,6	D.7.b	Zdvoj. rozeb. - vinyl antistat.	Interiérový nátěr,pohled.beton
7.07	KI	21 LABORATOŘ PRO VÝUKU POČÍTAČ.SÍTÍ A INFRASTRUKTURY	41,6	D.7.b	Zdvoj. rozeb. - vinyl antistat.	Interiérový nátěr,pohled.beton
7.08	KI	22 LABORATOŘ PRO VÝUKU POČÍTAČ.TECH. A MECHATRON.	47,7	D.7.b	Zdvoj. rozeb. - vinyl antistat.	Interiérový nátěr,pohled.beton
7.09	KI	24 SKLAD	19,0	D.7.b	Zdvoj. rozeb. - vinyl antistat.	Interiérový nátěr,pohled.beton
7.10	KI	ČAJOVÁ KUCHYŇKA	18,2	D.6	Zdvoj. rozeb. - linoleum	Interiérový nátěr,pohled.beton
KATEDRA MATEMATIKY						
7.11	KMA	13 KANCELÁŘ	18,4	E.2	Zdvoj. rozeb. - zátěž. koberec	Interiérový nátěr,pohled.beton
7.12	KMA	14 KANCELÁŘ	19,4	E.2	Zdvoj. rozeb. - zátěž. koberec	Interiérový nátěr,pohled.beton
7.13	KMA	23 SKLAD	11,0	E.2	Zdvoj. rozeb. - zátěž. koberec	Interiérový nátěr,pohled.beton
7.14	KMA	16 KANCELÁŘ-DOKTORANDI	27,6	E.2	Zdvoj. rozeb. - zátěž. koberec	Interiérový nátěr,pohled.beton
7.15	KMA	17 KANCELÁŘ-DOKTORANDI	25,6	E.2	Zdvoj. rozeb. - zátěž. koberec	Interiérový nátěr,pohled.beton
7.16	KMA	18 KANCELÁŘ-DOKTORANDI	22,5	E.2	Zdvoj. rozeb. - zátěž. koberec	Interiérový nátěr,pohled.beton
7.17	KMA	19 PC LABORATOŘ	60,4	D.7.b	Zdvoj. rozeb. - vinyl antistat.	Interiérový nátěr,pohled.beton
7.18	KMA	20 PC LABORATOŘ-DOKTORANDI	21,6	D.7.b	Zdvoj. rozeb. - vinyl antistat.	Interiérový nátěr,pohled.beton
KOMUNIKACE, ZÁZEMÍ						
7.19	KOM	SCHODIŠTĚ-HLAVNÍ	45,2	A.1b, A.3	Teraco	Stěrka
7.20	KOM	CHODBA	135,8	D.6	Zdvoj. rozeb. - linoleum	Interiérový nátěr
7.21	KOM	CHODBA	11,3	D.6	Zdvoj. rozeb. - linoleum	Interiérový nátěr
7.22	KOM	WC - MUŽI	9,8	B.2	Keramická dlažba	ker. obklad + omyv. nátěr
7.23	KOM	WC - ZTP	3,7	B.2	Keramická dlažba	ker. obklad + omyv. nátěr
7.24	KOM	ÚKLIDOVÁ MÍSTNOST	1,1	B.2	Keramická dlažba	ker. obklad + omyv. nátěr
7.25	KOM	WC - ŽENY	10,6	B.2	Keramická dlažba	ker. obklad + omyv. nátěr
7.26	KOM	SPRCHA ZAMĚSTNANCI	4,2	B.2B	Keramická dlažba	ker. obklad + omyv. nátěr
7.27	KOM	ROZVODNA SLP	8,4	D.7.b	Zdvoj. rozeb. - vinyl antistat.	Interiérový nátěr
			763,8 m²			

LEGENDA ZNAČENÍ NA VÝKRESE

- ▲ čidlo kondenzace
- ● čidlo CO2
- ■ IRC regulátor
- ● ovladač / čidlo teploty
- ▲ okenní kontakt
- ✱ ovládání radiátoru
- - - - hlavní kabelová trasa

±0,000 = 175,800
Souřadný systém: JTSK
Výškový systém: BpV

KOOPERACE VE SPEC. PROFESI: D.1.4.5 - MĚŘENÍ A REGULACE			APLIKA s.r.o. Na holém vrchu 1930/14, Praha 4-Modřany, tel.: 241 771 702, aplika@aplika.cz
ZODP. INŽENÝR PROJEKTU: Ing. Martin Bican	VEDOUCÍ PROJEKTU: Ing. Martin Bican	ZPRACOVAL: Ing. M.Bican, R. Slavík	

aplika — Aplika s.r.o. Na holém vrchu 14, P-4 Modřany tel: 241 771 702 ; www.aplika.cz

Pelčák a partner, s.r.o., autor návrhu, projektu. Tento výkres požívá ochrany dle zákona č. 121/2000 Sb. Originál tohoto výkresu a návrh řešení na něm zobrazený jsou majetkem autora, společnosti Pelčák a partner, s.r.o. Tento výkres nesmí být, vyjma zřejmého účelu, pro nějž byl pořízen, používán a žádným jiným způsobem nerespektujícím ustanovení zákona č. 121/2000 Sb. nebo dohodu stavebníka a autora poskytnut žádné třetí osobě.

AUTOR: prof. Ing. arch. Petr Pelčák	VEDOUCÍ PROJEKTU: Ing. arch. David Vahala	VYPRACOVAL:	KONTROLA:

PELČÁK A PARTNER ARCHITEKTI
Pelčák a partner, s.r.o., Náměstí 28. října 17, Brno 602 00 CZ tel.:+420 545 215 138; www.pelcak.cz; info@pelcak.cz

STAVEBNÍK: UNIVERZITA JANA EVANGELISTY PURKYNĚ V ÚSTÍ NAD LABEM, Pasteurova 1 Ústí nad Labem 400 96 Česká republika

MÍSTO STAVBY: Kampus UJEP, Pasteurova 1, 400 96 Ústí nad Labem

NÁZEV ZAKÁZKY: CENTRUM PŘÍRODOVĚDNÝCH A TECHNICKÝCH OBORŮ (CPTO)
id. č. EDS: 133D21W002203

STUPEŇ PROJEKTOVÉ DOKUMENTACE: DOKUMENTACE PRO PROVEDENÍ STAVBY
OBJEKT: SOUBOR OBJEKTŮ
ČÁST - PROFESE: D.1.4.5 - MĚŘENÍ A REGULACE
DOKUMENT - VÝKRES: **PŮDORYS 7.NP**

ČÍSLO ZAKÁZKY: 121
DATUM: prosinec2016
MĚŘÍTKO: -
PARÉ:
ČÍSLO VÝKRESU: **D.1.4.5_7NP**
REVIZE: